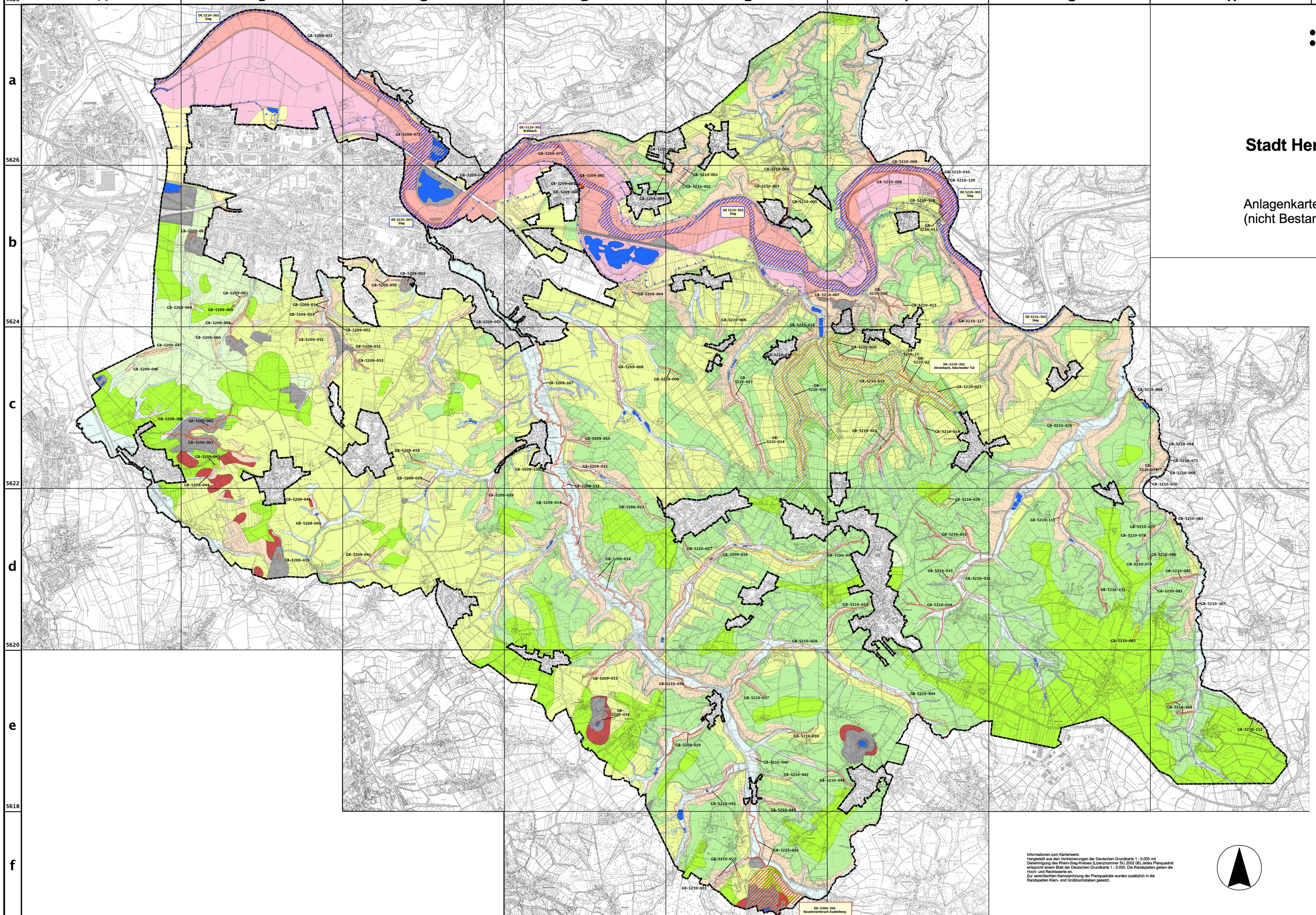

:rhein-sieg-kreis

Amt für Natur- und Landschaftsschutz
Abteilung Landschaftsplanung

Landschaftsplan Nr. 9
Stadt Hennef - Uckerather Hochfläche

Anlagenkarte
(nicht Bestandteil der Satzung)

Legende

Grenze des räumlichen Geltungsbereiches

Der EU - Kommission gemeldete FFH-Gebietsvorschläge

- Brölbach (DE-5110-301)
- Ahrenbach, Adscheider Tal (DE-5210-302)
- Sieg (DE-5210-303)
- Basaltsteinbruch Eudenberg (DE-5309-304)

Weitere Informationen

- Nachrichtliche Wiedergabe der von der LÖBF kartierten nach § 62 Landschaftsgesetz geschützten Biotope
- Kulisse des Kulturlandschaftsprogramms des Rhein-Sieg Kreises (wird nachgetragen)
- Kulisse des Siegauenkonzeptes

Ökologische Raumeinheiten (vgl. Festsetzung 5.8)
(Quelle: Ökologischer Beitrag)

- 1.1 Überflutete Bereiche der Siegaue
- 1.2 Überflutungsfreie Bereiche der Siegaue
- 2 Sieg-Niederterrasse
- 3.1 Talauen der Sohlenkerbtäler
- 3.2 Bachsäume der Kerbtäler und Siefen
- 3.3 Löss-Trockentälchen
- 4 Mehr als 15° geneigte Talhänge
- 5.1 Hochflächen und bis 15° geneigte Hänge des Berglandes: Bereiche mit trockenen Sandböden
- 5.2 Hochflächen und bis 15° geneigte Hänge des Berglandes: Bereiche mit Böden aus schluffigem Lehm aus Löss
- 5.3 Hochflächen und bis 15° geneigte Hänge des Berglandes: Bereiche mit Böden aus schluffigem Lehm aus Hochflächen- und Hanglehm
- 5.4 Hochflächen und bis 15° geneigte Hänge des Berglandes: Bereiche mit wechselfeuchten Böden
- 6 Basaltkuppen und -hänge
- Anthropogene Sonderstandorte: Kiesgruben, Steinbrüche, Halden; Ökologische Raumeinheit nicht zugeordnet
- Anthropogene Gewässer (Abgrabungsseen, Teichanlagen)

Informationen zum Kartenwerk:
Hergestellt aus den Vektorlesungen der Deutschen Grundkarte 1 : 5.000 mit Genehmigung des Rhein-Sieg-Kreises (Lizenznummer SU 2002 08).Jedes Planquadrat entspricht einem Blatt der Deutschen Grundkarte 1 : 5.000. Die Randspalten geben die Hoch- und Rechtswerte an.
Zur vereinfachten Kennzeichnung der Planquadrate wurden zusätzlich in die Randspalten Klein- und Großbuchstaben gesetzt.

:rhein-sieg-kreis
Amt für Natur- und Landschaftsschutz
Abteilung Landschaftsplanung

Landschaftsplan Nr. 9
Stadt Hennef - Uckerather Hochfläche

Anlagenkarte
(nicht Bestandteil der Satzung)

Maßstab: 1 : 15.000

250 0 250 500 750 1000 Meter

Ginster Steinheuer
PLANUNGSBÜRO
Marktgraiz 10a
53340 Meckenheim
Tel.: 02225/945014
Fax: 02225/945015